



수능 1등급으로 가는 길

수능
기출문제집 11



2019 수능 고득점 필독서

한국사

정답 및 해설

서브노트 秘 Sub Note

한국사

I. 우리 역사의 형성과 고대 국가의 발전

정답 및 해설

01 선사 시대의 문화와 여러 나라의 성립

본문 13~24쪽

- | | | | | |
|------|------|------|------|------|
| 01 ② | 02 ③ | 03 ⑤ | 04 ⑤ | 05 ④ |
| 06 ① | 07 ① | 08 ① | 09 ④ | 10 ⑤ |
| 11 ③ | 12 ③ | 13 ④ | 14 ② | 15 ① |
| 16 ③ | 17 ⑤ | 18 ③ | 19 ① | 20 ① |
| 21 ③ | 22 ④ | 23 ③ | 24 ⑤ | 25 ② |
| 26 ① | 27 ② | 28 ④ | 29 ④ | 30 ⑤ |
| 31 ④ | 32 ⑤ | 33 ⑤ | 34 ④ | 35 ② |
| 36 ④ | 37 ③ | 38 ④ | 39 ⑤ | 40 ⑤ |
| 41 ① | 42 ① | 43 ② | 44 ③ | 45 ① |
| 46 ② | | | | |

01 신석기 시대의 사회 모습

정답 ②

문제 분석 제시문의 (가) 시대는 신석기 시대입니다. '서울 암사동 선사 유적', '움집터', '빗살무늬 토기', '갈돌과 갈판' 등을 통해 이를 짐작할 수 있습니다.

자료 분석

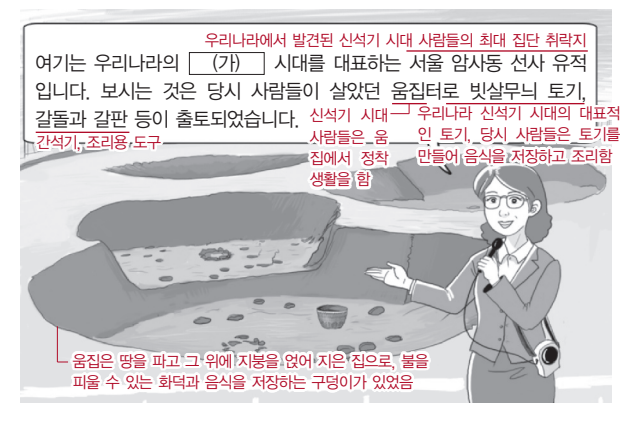

정답 해설 ② 신석기 시대에는 농경과 목축이 시작되면서 식량을 생산하게 되었습니다. 당시 사람들은 조, 피, 수수, 기장 등의 잡곡류를 경작하였으며, 덧무늬 토기나 빗살무늬 토기 등을 만들어 음식을 저장하고 조리하였습니다. 이처럼 신석기 시대에는 농경과 목축의 시작으로 정착 생활이 가능해지고 인구가 증가하였는데, 이러한 인류 생활의 큰 변화를 신석기 혁명이라고 합니다.

신석기 시대에 농경을 시작하였다.

선택지 분석 ① 삼국 시대 때 불교를 수용하였습니다. 삼국은 중앙 집권적 고대 국가로 발전하는 과정에서 국가적 통합을 이루기 위해 불교를 적극적으로 수용하였습니다.

③ 철기 시대의 유물과 함께 북이 출토되어 중국과의 교류 및 한자의 전래를 짐작할 수 있습니다.

02 미래 한국사

- ④ 고려 시대의 사실입니다. 팔관회는 우리 민족 고유의 전통과 불교 의례가 결합된 국가적 행사로, 고려 태조는 불교를 적극 지원하고 팔관회를 중시하였습니다.
- ⑤ 비파형 동검은 청동기 시대의 유물로, 만주와 한반도 지역에서 주로 나타나는 동검입니다.

해설 플러스+ 신석기 시대의 사회 모습

도구	<ul style="list-style-type: none"> 간석기 : 돌을 갈아서 만든 석기 → 돌보습, 돌괘, 돌낫, 갈판과 갈돌 등 토기 : 음식을 저장하거나 조리 → 빗살무늬 토기가 대표적 원시적 수공업 생산 : 옷과 그물 제작 → 가락바퀴, 뼈바늘
주거	정착 생활(움집에서 생활)
경제	농경과 목축이 시작됨, 채집·사냥·고기잡이 병행
사회	<ul style="list-style-type: none"> 부족 사회 : 혈연에 바탕을 둔 씨족을 기본 단위로 생활 → 족외혼을 통해 부족 형성 평등 사회 : 경험이 많은 자나 연장자가 지도자 역할을 함

02 신석기 시대의 이해

정답 ③

문제 분석 제시된 자료의 밑줄 친 '이 시대'는 신석기 시대입니다. '정착 생활', '강가나 바닷가 등지에 움집', '농경도 시작' 등의 내용을 통해 이를 알 수 있습니다.

자료 분석



정답 해설 신석기 시대에는 농경과 목축이 시작되면서 정착 생활이 이루어졌습니다. 이 시대 사람들은 부족 단위로 생활하면서 강가나 바닷가 등지에 움집을 짓고 살았습니다.

③ 신석기 시대에는 음식물의 저장과 조리를 위해 토기를 만들었습니다. 초기에는 이른 민무늬 토기와 덧무늬 토기가 만들어졌고, 점차 빗살무늬 토기가 널리 사용되었습니다. 특히, 빗살무늬 토기는 신석기 시대를 대표하는 토기로 달걀 모양의 뾰족한 밑 모양이나, 둥근 밑 모양을 한 것이 특징입니다.

신석기 시대에는 빗살무늬 토기를 만들어 사용하였다.

- 선택지 분석** ① 고인들은 군장의 권위를 상징하는 무덤으로, 청동기 시대의 대표적인 유물입니다. 탁자식과 바둑판식 고인돌이 있습니다.
- ② 우리나라에서 금관은 주로 삼국 시대의 고분에서 출토되고 있으며, 그중에서도 신라 시대의 고분에서 출토된 것들이 주류를 이루고 있습니다.
- ④ 철갑옷은 철기 시대에 제작되었습니다. 우리나라에서는 기원전 5세기 경부터 철기 시대가 시작되었는데, 철기 시대에는 철제 농기구와 철제 무기가 사용되었습니다.
- ⑤ 세형 동검과 거푸집은 우리나라에서 청동기 문화가 독자적으로 발전하였음을 보여주는 유물입니다. 세형 동검은 청동기이지만 철기 시대에 만들어진 것이 특징이고, 거푸집은 청동 제품을 제작하던 틀입니다.

03 신석기 시대의 생활 모습 : 정답 ⑤

문제 분석 제시된 자료의 (가) 시대는 신석기 시대입니다. 구석기 시대와 청동기 시대 사이의 시기이며, 정착 생활과 농경을 시작했다는 내용, 그림 속의 움집과 목축 및 빗살무늬 토기 등을 통해 이를 알 수 있습니다.

정답 해설 우리나라에서는 기원전 8000년경에 신석기 시대가 시작되었습니다. 당시에는 채집과 사냥으로 식량을 마련하던 구석기 시대와는 달리 농경과 목축이 시작되면서 식량을 생산하였습니다. 농경과 목축의 시작으로 점차 정착 생활이 이루어지면서 신석기 시대 사람들은 강가나 해안가에 움집을 짓고 살았습니다. 또한 흙을 빚어 만든 민무늬 토기, 빗살무늬 토기, 덧무늬 토기 등을 제작하여 음식을 저장하고 조리하는 데 사용하였습니다.

⑤ 신석기 시대에는 돌을 갈아서 만든 간석기를 사용하였습니다. 간석기는 뿔석기보다 정교해서 폭넓게 사용되었는데, 돌낫, 돌삽, 돌괭이 등을 이용해 농사를 짓고, 돌도끼와 돌화살촉 등으로 사냥을 하였습니다. 또한 갈돌과 갈판을 이용해 열매 또는 곡물의 껍질을 벗기거나 가루로 만들기도 하였습니다.

신석기 시대 사람들은 갈돌과 갈판 등의 간석기를 사용하였다.

- 선택지 분석** ① 비파형 동검은 청동기 시대의 대표적인 동검입니다. 칼과 칼자루를 따로 만들어 조립한 것이 특징입니다.
- ② 철기 시대에 등장한 부여에 대한 설명입니다. 부여에서는 12월에 영고라는 제천 행사를 열어 농사의 풍요와 사냥의 성공을 기원하였습니다.
- ③ 명도전은 춘추 전국 시대에 연과 제나라 등에서 사용한 청동 화폐입니다. 우리나라에서는 철기 시대의 유물과 함께 명도전이 출토되어 당시 중국과 활발한 교류가 있었음을 짐작할 수 있습니다.
- ④ 철기 시대에 철제 무기로 정복 활동을 벌였습니다. 철기는 기원전 5세기경에 만주와 한반도 일대에 보급되기 시작하였습니다.

04 신석기 시대의 모습 : 정답 ⑤

문제 분석 제시된 자료의 ○○○ 시대는 신석기 시대입니다. 농경과 목축이 시작되었으며, 빗살무늬 토기와 가락바퀴를 사용하는 모습, 움집의 모습 등에서 이를 알 수 있습니다. 따라서 신석기 시대를 주제로 한 행사에서 체험할 수 있는 활동을 고르면 됩니다.

자료 분석

신석기 시대에 농경과 목축이 시작됨 → 인류는 더는 식량을 찾아 이동하지 않고 정착 생활을 하게 됨

○○○ 시대 체험 학교 안내

농경과 목축이 시작된 ○○○ 시대의 생활을 체험해 보세요.

- 기간 : 2017년 10월 1일~10월 15일
- 장소 : △△박물관

빗살무늬 토기를 제작하는 체험

가락바퀴를 사용하는 체험

실을 뽑는 데 사용된 도구 → 신석기 시대에 옷과 그물을 만들었음을 보여주는 유물

우리나라 신석기 시대의 대표적인 토기, 신석기 시대에는 곡물을 저장하거나 음식물을 조리하기 위해 토기를 사용함

정답 해설 ⑤ 신석기 시대에는 농경과 목축이 시작되면서 움집에서 정착 생활을 하였습니다. 당시 사람들은 진흙으로 빚어 붙여 구워서 만든 토기를 사용하여 음식물을 조리하거나 저장하였는데, 빗살무늬 토기가 대표적입니다. 또한 당시에는 돌을 갈고 다듬어 만든 간석기를 사용하였으며, 조리용 도구로 갈돌과 갈판을 만들어 곡식을 가는 데 이용하였습니다.

신석기 시대에는 갈돌과 갈판으로 곡식을 갈았다.

- 선택지 분석** ① 고인들은 청동기 시대 지배층의 무덤입니다.
- ② 비파형 동검은 청동기 시대의 대표적인 동검으로, 만주의 라오닝 지방에서부터 한반도 전역에 이르는 지역에서 출토되고 있습니다.
- ③ 불상은 부처의 모습을 조각이나 그림으로 표현한 것으로, 불교가 공인된 삼국 시대 이후 제작되었습니다.
- ④ 철제 농기구는 철기 시대부터 만들어졌습니다. 한반도에서는 기원전 5세기경에 철기 문화가 수용되었습니다.

05 청동기 시대의 사회 변화 : 정답 ④

문제 분석 제시된 자료의 (가)는 청동기 시대입니다. 반달 돌칼이라는 수확 도구가 사용되었으며, 계급이 발생하였고, 거대한 고인돌이 축조되었다는 점에서 이를 알 수 있습니다.

자료 분석

수행 평가 보고서

- 주제 : (가) 시대의 사회 변화
- 조사 내용 : 농경이 발전하면서 반달 돌칼과 같은 수확 도구가 사용되고, 식량 생산이 늘어났다. 이와 함께 **빈부의 격차가 나타나고 계급이 발생**하였으며, 거대한 고인돌이 축조되었다. **사유재산에 대한 개념이 발생**
- 대표적인 유물 · 유적

〈반달 돌칼〉
두 개의 구멍에 줄을 묶은 뒤 이를 손으로 잡고, 곡식의 이삭을 자를 수 있도록, 한,도 이룬다는 점에서, 군장의 무덤으로 추정됨 구로, 청동기 시대의 대표적인 수확 도구

〈고인돌〉
상석 하나의 무게가 수십에서 수백 톤에 이른다



수능 1등급으로 가는 길

美來路 미래로

수능 기출문제집 11



2019 수능 고득점 필독서

한국사





美來路 한국사

수능 기출문제집 시리즈

오랫동안 꿈을 그리는 사람은 그 꿈을 닮아간다고 합니다. 우리에게 꿈은 희망이며 가능성입니다. 꿈과 희망을 현실로 바꾸어가는 과정에서 미래로(美來路) 수능 기출문제집 시리즈가 여러분의 좋은 동반자가 되고자 합니다.

1판 1쇄 발행일 : 2017년 12월 15일

펴낸이 : 이동준, 정재현
기획 및 편집 : 이미영, 박형근, 김지영
디자인 : 굿월드디자인

펴낸곳 : (주)이룸이앤비
출판신고번호 : 제2009-000168호
주소 : 서울시 강남구 논현로 16길 4-3 이룸빌딩(우 06312)
대표전화 : 02-424-2410
팩스 : 02-424-5006
홈페이지 : www.erumenb.com
ISBN : 978-89-5990-439-6

Copyright © (주)이룸이앤비, 2018
이 책에 실린 모든 디자인 및 편집 형태에 대한 저작권은 (주)이룸이앤비에 있으므로 무단으로 전재 또는 복제할 수 없습니다.
잘못 만들어진 책은 구입하신 서점에서 바꾸어 드립니다.

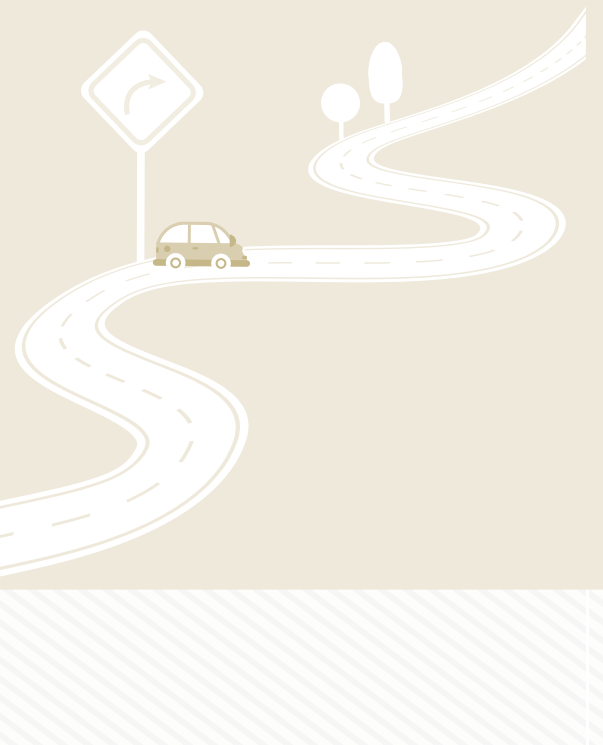

이 책의 특징점

교과 내용을 완벽하게 정리한 '단권화 노트'가 있습니다!

교과 내용과 개념 설명을 친절하고 자세하게 정리해 두었습니다.
단권화 노트를 가지고 다니면서 수업 시간에 필기도 하고, 추가적인 내용도 기입하면 자신만의 완벽한 교과 개념서를 만들 수 있습니다.

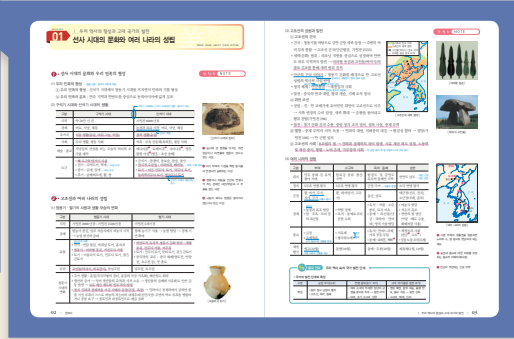

다양한 유형과 난이도의 최다 기출 문항이 수록되어 있습니다!

기본 개념 익히기 문항부터, 교육청·평가원·수능의 기출 문항에,
대단원 마무리 모의고사 및 실전 대비 기출 모의고사까지!!!
다양한 유형과 난이도의 문항들로 풍부하게 구성하였습니다.

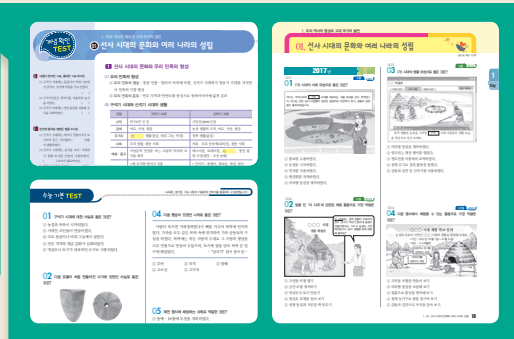

매 문항 반드시 알아야 할 '암기 포인트'를 제시하였습니다!

2018학년도 수능

626 11 밑줄 친 '시민들의 요구'로 옳은 것은? [3점]

사건은 박종철 추모 집회 모습입니다. 정부가 박종철 고문치사 사건을 온건 조처한 사실이 드러나자, 민주화를 염원하던 시민들의 분노가 들끓었습니다. 정부를 규탄하는 시위에 참가한 어느 대학생이 최루탄에 맞아 사경을 헤매게 되면서, 민주화 시위는 더욱 거세지고 전국적으로 확산되었습니다. 결국 집권 세력은 6·29 민주화 선언을 통해 시민들의 요구를 수용하였습니다.



- ① 광주에서 계엄군 철수
- ② 3·15 부정 선거 책임자 처벌
- ③ 굴욕적인 한·일 협정 체결 반대
- ④ 유신 헌법 철폐와 민주 헌정 회복
- ⑤ 호헌 조치 철회 및 대통령 직선제 개헌

2017년 9월 평가원

622 07 밑줄 친 '이 운동'에 대한 설명으로 옳은 것은?

오늘 대담에서는 이 운동은 30년간을 찾아 당시 시위에 참가했던 분을 모시고 말씀을 나눠 보겠습니다. 다. 그때 상황은 어땠습니까?



- ① 신민회가 해산되는 결과를 낳았다.
- ② 대통령 직선제 개헌을 이끌었다.
- ③ 통감부가 설치되는 계기가 되었다.
- ④ 일본과의 수교에 반대하여 전개되었다.
- ⑤ 3·15 부정 선거가 원인이 되어 일어났다.

6월 민주 항쟁(1987)의 결과 대통령 직선제 개헌이 이루어졌다.

정답 선택지 진술을 토대로 문항의 출제 의도, 교과 내용과 관련한 핵심 개념을 단 한 문장으로 정리하였습니다.



Structure

5 단원 암기 포인트

모든 시험은 기본적으로 제한된 범위 내에서, 제한된 주제를 가지고 출제되기에 학생들이 꼭 알아야 할 중요 교과 내용은 반복해서 출제될 수밖에 없습니다.

각 단원에서 출제되었던 기출문제들의 정답 선택지들을 토대로, 해당 교과 영역에서 반드시 숙지해야만 하는 내용을 필수적으로 암기합니다.

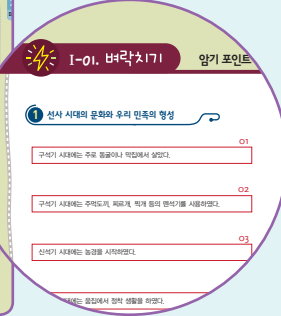

6 대단원 마무리 학습

■ 대단원 마무리 기출 미니 모의고사

본문에 포함되지 않은 4월과 7월의 교육청 전국연합 학력평가 기출문제를 중심으로 구성된 모의고사를 풀어보면서 전체 대단원의 주요 내용과 출제 유형을 다시 한 번 확인합니다.

■ 대단원 마무리 핵심 체크

대단원 전체의 핵심 개념을 총정리하여 최종적으로 체크하고 점검합니다.

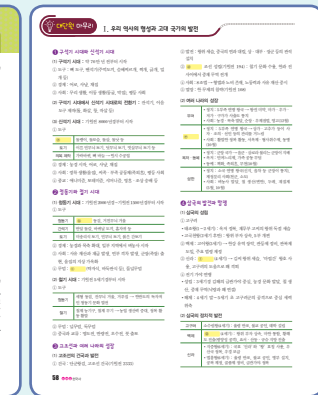

7 부록 : 기출 실전 모의고사

학습을 모두 마친 후, 가장 최근에 실시된 6월, 9월 평가원 모의평가와 수능 시험을 시간 체크를 해가며 실전과 동일한 마음가짐과 방식으로 풀어보면서 부족한 부분을 최종적으로 점검하고 실제 수능에 대비합니다.

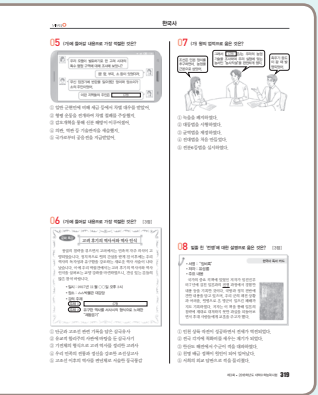
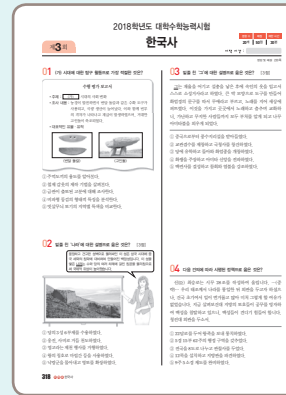

秘 책 속의 책 : 정답 및 해설

■ 자료 분석 : 제시된 자료를 해석하여 어떠한 개념과 내용에 해당하는지를 파악하는 것이 문제 해결의 관건! 최신 문항을 위주로 주요 핵심 자료를 꼼꼼하게 분석하였습니다.

■ 암기 포인트 : 문항 출제 의도 및 교과 핵심 개념을 파악하기 쉽도록 한 문장으로 정리하였습니다.

■ 해설 플러스 : 정답에 대한 해설뿐만 아니라, 부가적인 교과 내용과 보충 설명을 담아 학생들의 이해를 돕고자 하였습니다.

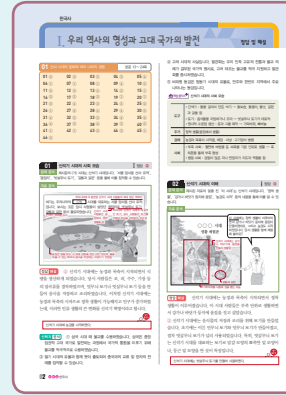

이 책의 차례

30일 완성 학습 플래너



I 우리 역사의 형성과 고대 국가의 발전

- DAY 1-2 01 선사 시대의 문화와 여러 나라의 성립
• 개념 확인 TEST 10 • 수능 기본 TEST 12 • 교육청, 평가원, 수능 기출문제 13 • 암기 포인트 22 25
- DAY 3-5 02 삼국과 남북국의 발전
• 개념 확인 TEST 26 • 수능 기본 TEST 29 • 교육청, 평가원, 수능 기출문제 30 • 암기 포인트 22 55
- DAY 6 • 대단원 마무리 기출 미니 모의고사 56 • 대단원 마무리 핵심 체크 58

II 고려 귀족 사회의 형성과 변천

- DAY 7-9 01 고려의 건국과 정치 발전
• 개념 확인 TEST 62 • 수능 기본 TEST 65 • 교육청, 평가원, 수능 기출문제 66 • 암기 포인트 33 83
- DAY 10-11 02 고려의 경제와 사회·문화
• 개념 확인 TEST 85 • 수능 기본 TEST 86 • 교육청, 평가원, 수능 기출문제 87 • 암기 포인트 20 99
- DAY 12 • 대단원 마무리 기출 미니 모의고사 100 • 대단원 마무리 핵심 체크 102

III 조선 유교 사회의 성립과 변화

- DAY 13-14 01 조선 전기의 정치와 경제·사회·문화
• 개념 확인 TEST 106 • 수능 기본 TEST 109 • 교육청, 평가원, 수능 기출문제 110 • 암기 포인트 33 125
- DAY 15-16 02 조선 후기의 정치 변동과 제도 변화
• 개념 확인 TEST 127 • 수능 기본 TEST 130 • 교육청, 평가원, 수능 기출문제 131 • 암기 포인트 20 143
- DAY 17 03 조선 후기의 경제 변동과 문화의 새 경향
• 개념 확인 TEST 144 • 수능 기본 TEST 146 • 교육청, 평가원, 수능 기출문제 147 • 암기 포인트 20 155
- DAY 18 • 대단원 마무리 기출 미니 모의고사 156 • 대단원 마무리 핵심 체크 158

Contents

IV 국제 질서의 변동과 근대 국가 수립 운동

- DAY 19** **01** 문호 개방과 근대적 개혁의 추진
 • 개념 확인 TEST 162 • 수능 기본 TEST 166 • 교육청, 평가원, 수능 기출문제 167 • 암기 포인트 20 178
- DAY 20** **02** 동학 농민 운동과 근대 국가 수립 운동
 • 개념 확인 TEST 179 • 수능 기본 TEST 182 • 교육청, 평가원, 수능 기출문제 183 • 암기 포인트 14 191
- DAY 21-22** **03** 국권 수호 운동과 개항 이후 경제·사회의 변화
 • 개념 확인 TEST 192 • 수능 기본 TEST 197 • 교육청, 평가원, 수능 기출문제 198 • 암기 포인트 28 210
- DAY 23**
 • 대단원 마무리 기출 미니 모의고사 212 • 대단원 마무리 핵심 체크 214

V 일제의 강점과 민족 운동의 전개

- DAY 24** **01** 일제의 식민 통치와 경제 수탈 ~ 3·1 운동과 대한민국 임시 정부
 • 개념 확인 TEST 220 • 수능 기본 TEST 227 • 교육청, 평가원, 수능 기출문제 228 • 암기 포인트 20 236
- DAY 25** **02** 국내 민족 운동과 사회 변화
 • 개념 확인 TEST 237 • 수능 기본 TEST 242 • 교육청, 평가원, 수능 기출문제 243 • 암기 포인트 17 249
- DAY 26** **03** 국외 민족 운동과 건국 준비 활동
 • 개념 확인 TEST 250 • 수능 기본 TEST 254 • 교육청, 평가원, 수능 기출문제 255 • 암기 포인트 20 263
- DAY 27**
 • 대단원 마무리 기출 미니 모의고사 264 • 대단원 마무리 핵심 체크 266

VI 대한민국의 발전과 현대 세계의 변화

- DAY 28** **01** 대한민국 정부 수립과 자유 민주주의의 발전
 • 개념 확인 TEST 272 • 수능 기본 TEST 281 • 교육청, 평가원, 수능 기출문제 282 • 암기 포인트 20 290
- DAY 29** **02** 경제 발전과 평화 통일을 위한 노력
 • 개념 확인 TEST 291 • 수능 기본 TEST 293 • 교육청, 평가원, 수능 기출문제 294 • 암기 포인트 10 299
- DAY 30**
 • 대단원 마무리 기출 미니 모의고사 300 • 대단원 마무리 핵심 체크 302

기출 실전 모의고사

• 제1회 308 • 제2회 313 • 제3회 318

책 속의 책 **秘** 서브노트 정답 및 해설

*정답표는 www.erumenb.com에서 내려받을 수 있습니다.

I

우리 역사의 형성과 고대 국가의 발전

01 선사 시대의 문화와 여러 나라의 성립	10
02 삼국과 남북국의 발전	26

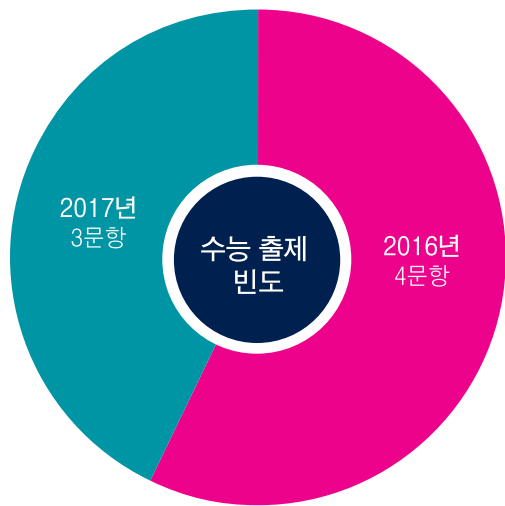

수능 출제 경향

선사 시대의 생활 모습과 변화, 고조선의 성립, 부여·고구려·옥저·동예·삼한의 생활 모습, 삼국의 성립과 발전, 한강 유역을 둘러싼 삼국의 항쟁, 신라의 삼국 통일, 통일 신라의 발전과 동요, 발해의 건국과 발전 등에 대해 묻는 문항이 주로 출제되고 있습니다.

2018학년도 수능에서는 청동기 시대의 대표적인 유물인 비파형 동검을 찾는 문항과 고구려의 낙랑군 축출을 묻는 문항이 출제되었습니다. 또한 신라의 승려인 원효의 활동을 묻는 문항도 출제되었습니다.

T H I N K M O R E A B O U T Y O U R F U T U R E

I 단원 학습 플래너

1 매일매일의 일정에 맞춰 **개념 확인 TEST**와 **수능 기본 TEST**, **연도별 기출문제**를 풀어봅니다. 그리고 틀린 문항은 스스로 체크해 두고 꼭 다시 점검하여 다음에는 틀리지 않도록 합니다.

일정	학습 일자	중단원명	페이지	틀린 문항
1 Day	월 일	01 선사 시대의 문화와 여러 나라의 성립	10~18	
2 Day	월 일		19~25	
3 Day	월 일	02 삼국과 남북국의 발전	26~37	
4 Day	월 일		38~46	
5 Day	월 일		47~55	
6 Day	월 일	대단원 마무리 학습 및 복습	56~59	

2 하나의 중단원 학습이 끝나면 해당 단원의 내용을 자신이 어느 정도 이해하고 있는지 스스로 진단해 봅니다. 그리고 부족한 개념이나 깊이 있게 봐야 할 개념을 정리해 둡니다.

<u>중단원명</u>	<u>핵심 키워드</u>
01 선사 시대의 문화와 여러 나라의 성립 - 구석기 시대, 신석기 시대, 청동기 시대, 철기 시대, 고조선, 부여, 고구려, 옥저·동예, 삼한	
02 삼국과 남북국의 발전	- 고구려·백제·신라·가야의 성립과 발전, 신라의 삼국 통일, 발해의 건국, 통일 신라의 동요와 후삼국 성립

3 I 단원에서 자주 출제되는 내용 영역, 자주 틀리는 유형 또는 공부하면서 새롭게 알게 된 개념이나 앞으로의 계획 등을 **스스로 작성**해 봅니다.

My Note

개념 확인 TEST

I. 우리 역사의 형성과 고대 국가의 발전

01 선사 시대의 문화와 여러 나라의 성립

- 01 내용이 맞으면 ○표, 틀리면 ×표 하시오.
- (1) 구석기 시대에는 동굴이나 바위 그늘에서 살거나, 강가에 막집을 짓고 살았다. ()
 - (2) 구석기인들은 땀석기를 사용하여 농사를 지었다. ()
 - (3) 신석기 시대에는 반달 돌칼을 사용해 곡식을 수확하였다. ()

- 02 빈칸에 들어갈 알맞은 말을 쓰시오.
- (1) 신석기 시대에는 바닥이 원형이거나 모서리가 둥근 사각형의 ()에 서 생활하였다.
 - (2) 신석기 시대에는 음식을 조리·저장하기 위해 토기를 만들어 사용하였다. () 토기가 대표적이다.
 - (3) 청동기 시대의 무덤인 ()은/는 제작에 많은 인력이 동원되었기 때문에 당시 지배층이 가진 권력과 경제력을 잘 보여준다.

- 03 신석기 시대에 원시적 수공업 생산이 이루어졌음을 알려주는 유물을 두 가지 쓰시오. ()

- 04 한반도에서 독자적인 청동기 문화가 발달하였음을 보여주는 유물을 한 개 이상 쓰시오. ()

- 05 철기 시대 유적에서 출토된 것으로 중국과의 교류를 뒷받침하는 유물로 옳은 것은?
- ① 명도전
 - ② 가락바퀴
 - ③ 반달 돌칼
 - ④ 비파형 동검
 - ⑤ 미송리식 토기

01. (1) ○ (2) × (3) ×
 02. (1) 움집 (2) 빗살무늬 (3) 고인돌
 03. 가락바퀴, 뼈바늘
 04. 세형 동검, 거푸집, 진무늬 거울 등
 05. ①

1 선사 시대의 문화와 우리 민족의 형성

(1) 우리 민족의 형성

- ① 우리 민족의 형성 : 몽골 인종 · 알타이 어족에 속함, 신석기 시대에서 청동기 시대를 거치면서 민족의 기틀 형성
- ② 우리 민족의 분포 : 만주 지역과 한반도를 중심으로 동북아시아에 넓게 분포

(2) 구석기 시대와 신석기 시대의 생활

구분	구석기 시대	신석기 시대
시작	약 70만 년 전	기원전 8000년경
경제	어로, 사냥, 채집	농경 생활의 시작, 어로, 사냥, 채집
주거지	㉠ 생활(동굴, 바위 그늘, 막집)	정착 생활(움집)
사회	무리 생활, 평등 사회	씨족 · 부족 공동체(족외혼), 평등 사회
예술 · 종교	사냥감의 변성을 비는 주술적 의미의 조각품 제작	애니미즘, 토테미즘, ㉡, 영혼 불멸 사상(영혼 · 조상 숭배)
도구	<ul style="list-style-type: none"> • 뼈 도구와 땀석기 사용 • 전기 : 주먹도끼, 찍개 • 중기 : 긁개, 밀개 • 후기 : 스펀저찌개, 활, 창 	<ul style="list-style-type: none"> • 간석기 : 돌팽이, 돌보습, 돌삽, 돌낫 • 원시적 수공업 : 가락바퀴, 뼈바늘 • 토기 : 이른 민무늬 토기, 덧무늬 토기, 눌러찍기무늬 토기, 빗살무늬 토기
주요 유적	평양 상원 검은모루 동굴, 경기 연천 전곡리, 충남 공주 석장리 등	서울 암사동, 부산 동삼동, 양양 오산리 등

2 고조선과 여러 나라의 성립

(1) 청동기 · 철기의 사용과 생활 모습의 변화

구분	청동기 시대	철기 시대
시작	기원전 2000년경 ~ 기원전 1500년경	기원전 5세기경
경제	발농사 중심, 일부 저습지에서 벼농사 시작 → 농업 생산력 증대	철제 농기구 사용 → 농업 발달 → 경제 기반 확대
유물	<ul style="list-style-type: none"> • 석기 : 반달 돌칼, 바퀴날 도끼, 홈자귀 • 청동기 : 비파형 동검, 거친무늬 거울 • 토기 : 미송리식 토기, 민무늬 토기, 붉은 간토기 	<ul style="list-style-type: none"> • 한반도의 독자적 청동기 문화 발전 : ㉢ 동검, 잔무늬 거울, 거푸집 • 토기 : 민무늬 토기, 덧머 토기, 검은 간토기 • 중국과의 교류 : 중국 화폐(명도전, 반량전, 오수전 등), 붓 출토
무덤	고인돌, 돌널무덤	널무덤, 독무덤
청동기 시대의 변화	<ul style="list-style-type: none"> • 주거 생활 : 움집(직사각형의 집터, 움집의 지상 가옥화), 배산임수 취락 • 생산력 증가 → 잉여 생산물의 축적과 사적 소유 → 생산물의 분배와 사유화로 인한 갈등 발생 → 사유 재산 제도와 민부 격차 발생 • 정치 권력과 경제력을 가진 지배자(㉣) 등장 → 권력이나 경제력에서 강력한 힘을 가진 부족이 스스로 하늘의 자손이라 내세우며(선민사상) 주변의 약소 부족을 병합하거나 공물 요구 → 정복민과 피정복민으로 계급 분화 	

(2) 고조선의 성립과 발전

① 고조선의 건국

- 건국 : 청동기를 바탕으로 강한 군장 세력 등장 → 주변의 여러 부족 통합 → 고조선 건국(단군왕검, 기원전 2333)
- 세력(문화) 범위 : 라오닝 지방을 중심으로 성장하여 한반도 북부 지역까지 발전 → ㉠ 동검과 ㉡ (탁자식)의 출토 분포를 통해 세력 범위 짐작
- 단군의 건국 이야기 : 청동기 문화를 배경으로 한 고조선 성립의 역사적 사실 반영
- 정치 체제 : 단군왕검 → 제정일치 사회
- 발전 : 중국의 연과 대립, 왕위 세습, 지배 조직 정비



고조선의 세력 범위

(3) 여러 나라의 성립 - 철기 문화를 배경으로 만주와 한반도 지역에서 성장

구분	㉠	㉡	㉢	㉣
위치	만주 송화 강 유역 평야 지대	압록강 중류의 졸본 지역	함경도 및 강원도 북부의 동해안 지역	한반도 남부 지역(마한, 진한, 변한)
정치	5부족 연맹체	5부족 연맹체	군장 국가	소국 연맹체
군장	왕, 마가, 우가, 저가, 구가	왕, 대가(상가, 고추가)	읍군, 삼로	대군장(신지, 견지), 소군장(부례, 읍차)
경제	• 농경과 목축 발달 • 특산물(말·주옥·모피 등)	• 약탈 경제 • 옥저·동예로부터 공물 수취	• 옥저 - 어물·소금 풍부, 농경 발달 • 동예 - 특산물(단궁·과하마·반어피), 방직 기술 발달	• 벼농사 발달 • 변한의 철 생산(낙랑, 왜로 수출)
풍속	• 순장 • 우제점복	• 서옥제 • 형사취수제	• 옥저-민머느리제, 가족 공동 무덤 • 동예-족외혼, 책화	제정분리 사회(천군, 소도)
제천 행사	영고(12월)	동맹(10월)	동예-무천(10월)	계절제(5월, 10월)

3 점 틈새 전략 우리 역사 속의 국가 발전 단계

• 국가의 발전 단계와 특징

구분	군장 국가(소국)	연맹 왕국(초기 국가)	고대 국가(중앙 집권 국가)
특징	• 왕이 없고 군장이 통치 • 고조선, 옥저, 동예	• 여러 소국이 우세한 집단의 군장을 왕으로 추대 → 왕권 미약 • 부여, 초기 고구려, 삼한	• 영토 확장, 왕위 세습, 율령 반포, 불교 수용 → 왕권 강화 • 고구려, 백제, 신라

01 내용이 맞으면 ○표, 틀리면 ×표 하시오.

- (1) 고조선의 문화(세력) 범위는 탁자식 고인돌, 비파형 동검, 미송리식 토기 등의 출토 분포를 통해 짐작할 수 있다. ()
- (2) 고구려는 왕이 중앙을 다스리고 마가, 우가, 저가, 구가 등이 별도의 사출도를 다스렸다. ()
- (3) 삼한에서는 전쟁이 일어났을 때 소를 죽여 그 굵으로 짐을 치기도 하였다. ()

02 빈칸에 들어갈 알맞은 말을 쓰시오.

- (1) 부여는 해마다 12월에 (①)이라는 제천 행사를 치렀으며, 고구려에서는 10월에 (②)이라는 제천 행사를 치렀다.
- (2) 동예에서는 산천을 중시하여 다른 부족의 영역을 침범하면 노비나 소, 말 등으로 배상해야 하는 ()이라는 풍속이 있었다.
- (3) ()에서는 가족이 죽으면 가매장을 하였다가 뼈만 추려서 가족 공동 무덤인 커다란 목곽에 넣었다.

03 중국에서 들어온 유이민으로 고조선의 준왕을 내쫓고 스스로 왕이 된 인물은?

()

04 고구려의 혼인 풍속을 두 가지 쓰시오.

()

05 삼한과 관련 있는 것은?

- ① 서옥제
- ② 8조의 법
- ③ 민머느리제
- ④ 가족 공동 무덤
- ⑤ 5월과 10월의 제천 행사

01. (1) ○ (2) × (3) ×
02. (1) ① 영고 ② 동맹 (2) 책화 (3) 옥저
03. 위만
04. 서옥제, 형사취수제
05. ⑤

정답

수능 기본 TEST

* 교육청, 평가원, 수능 시험의 기출문제 선택지를 활용하여 구성하였습니다.

01 구석기 시대에 대한 사실로 옳은 것은?

- ① 농경과 목축이 시작되었다.
- ② 거대한 고인돌이 만들어졌다.
- ③ 주로 동굴이나 바위 그늘에서 살았다.
- ④ 빈부 격차와 계급 분화가 심화되었다.
- ⑤ 빗살무늬 토기가 대표적인 도구로 사용되었다.

02 다음 유물이 처음 만들어진 시기에 있었던 사실로 옳은 것은?



- ① 계급이 발생하였다.
- ② 율령이 반포되었다.
- ③ 농경을 시작하였다.
- ④ 비파형 동검을 제작하였다.
- ⑤ 철제 농기구를 사용하였다.

03 밑줄 친 '이 시기'의 사회 모습으로 옳은 것은?

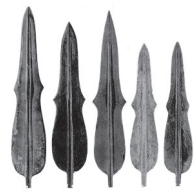

사진은 한반도와 만주 일대에서 주로 발견되는 비파형 동검이다. 비파형 동검이 만들어진 이 시기에는 계급이 분화되었고, 지배자를 위한 거대한 무덤이 만들어졌다.

- ① 농경이 시작되었다.
- ② 불교가 전래되었다.
- ③ 고인돌이 제작되었다.
- ④ 토테미즘이 등장하였다.
- ⑤ 주로 동굴에서 거주하였다.

04 다음 풍습이 있었던 나라로 옳은 것은?

사람이 죽으면 가매장하였다가 뼈를 거두어 목곽에 안치하였다. 가족을 모두 같은 목곽 속에 안치하여 가족 공동묘의 구실을 하였다. 목곽에는 죽은 사람의 수대로 그 사람의 형상을 나무 인형으로 만들어 두었으며, 토기에 쌀을 담아 목곽 문 입구에 매달았다.

- "삼국지" 위서동이전 -

- ① 부여 ② 옥저 ③ 발해
- ④ 고조선 ⑤ 고구려

05 제천 행사에 해당하는 사례로 적절한 것은?

- ① 동예 - 10월에 무천을 개최하였다.
- ② 삼한 - 신지, 읍차라 불리는 군장이 다스렸다.
- ③ 부여 - 가족의 이름을 딴 가(加)들이 존재하였다.
- ④ 옥저 - 커다란 목곽을 가족 공동묘로 사용하였다.
- ⑤ 고구려 - 제가 회의에서 국가 중대사를 결정하였다.

06 (가)에 들어갈 나라로 옳은 것은?

역사 대백과 사전

지식 [가]

- 정치 : 5부족 연맹, 제가 회의에서 중죄인 처벌 등 국가 중대사 결정
- 풍속 : 서육제(데릴사위제), 형사취수제
- 제천 행사 : 동맹

- ① 부여 ② 동예 ③ 옥저
- ④ 고조선 ⑤ 고구려

정답

- 01 ③ - 구석기 시대에는 주로 동굴이나 바위 그늘에서 살았다.
- 02 ③ - 신석기 시대에 농경을 시작하였다.
- 03 ③ - 고인돌은 청동기 시대의 무덤이다.

- 04 ② - 옥저의 가족 공동 무덤에 대한 설명이다.
- 05 ① - 동예에서는 10월에 무천이라는 제천 행사를 개최하였다.
- 06 ⑤ - 고구려의 정치와 풍속에 대한 설명이다.

I. 우리 역사의 형성과 고대 국가의 발전

01. 선사 시대의 문화와 여러 나라의 성립



정답 및 해설 02쪽

2017년

001 01 (가) 시대의 사회 모습으로 옳은 것은? 3월 교육청



- ① 불교를 수용하였다.
- ② 농경을 시작하였다.
- ③ 한자를 사용하였다.
- ④ 팔관회를 개최하였다.
- ⑤ 비파형 동검을 제작하였다.

002 02 밑줄 친 '이 시대'와 관련된 체험 활동으로 가장 적절한 것은? 6월 평가원



- ① 고인돌 모형 쌓기
- ② 금관 모형 제작하기
- ③ 빗살무늬 토기 만들기
- ④ 철갑옷 복제품 입어 보기
- ⑤ 세형 동검과 거푸집 짝 맞추기

003 03 (가) 시대의 생활 모습으로 옳은 것은? 9월 평가원



- ① 비파형 동검을 제작하였다.
- ② 영고라는 제천 행사를 열었다.
- ③ 명도전을 이용하여 교역하였다.
- ④ 철제 무기로 정복 활동을 벌였다.
- ⑤ 갈돌과 갈판 등 간석기를 사용하였다.

004 04 다음 행사에서 체험할 수 있는 활동으로 가장 적절한 것은? 10월 교육청



- ① 고인돌 모형을 만들어 보기
- ② 비파형 동검을 조립해 보기
- ③ 찰흙으로 불상을 제작해 보기
- ④ 철제 농기구로 밭을 일구어 보기
- ⑤ 갈돌과 갈판으로 곡식을 갈아 보기

1 Day



I-02. 벼락치기

암기 포인트 22



1 삼국 및 가야의 성립과 발전

01 백제는 근초고왕 때 마한을 정복하여 남해안까지 진출하였다.

02 4세기에 고구려는 낙랑군을 몰아내고 영토를 확장하였다.

03 고구려 광개토대왕은 신라에 침입한 왜를 격퇴하였다.

04 고구려 장수왕이 한성을 점령하자 백제는 웅진으로 천도하였다.

05 백제 성왕은 사비로 천도하고, 남부여로 국호를 개정하였다.

06 신라 진흥왕은 정복 사업을 기념하기 위해 마운령·황초령·북한산 순수비, 단양 적성비, 창녕 척경비 등을 세웠다.

07 신라의 한강 유역 차지는 삼국 항쟁의 주도권을 장악한 계기가 되었다.

08 사신도는 고구려 고분 벽화의 주요 소재이다. 특히 강서대묘의 현무도가 유명하다.

09 금동 대향로, 산수무늬 벽돌, 사신도는 도교의 영향을 받은 문화유산이다.

10 금동 미륵보살 반가 사유상은 불교를 대표하는 문화유산이다.

11 삼국과 가야에서 전해진 선진 문물을 바탕으로 일본은 다양한 문화를 발전 시켰다.

2 통일 신라와 발해의 발전

12 신라는 나·당 동맹을 체결하여 백제와 고구려를 멸망시켰다.

13 신라는 기벌포에서 당군을 격퇴함으로써 삼국 통일을 완수하였다.

14 고구려는 멸망 후 한성과 오골성을 근거지로 부흥 운동을 전개하였다.

15 통일 신라는 수도의 지리적 치우침을 보완하기 위해 5소경을 갖추었다.

16 신라의 승려 원효는 화쟁을 주장하고 아미타 신앙을 전파하였다.

17 통일 신라의 장보고는 청해진을 거점으로 당·신라·일본을 잇는 해상 무역을 장악하였다.

18 신라 말 중앙 정부의 지방 통제가 약화되면서 독자적인 세력을 가진 호족이 성장하였다.

19 고구려 출신 대조영이 고구려 유민과 말갈인을 이끌고 발해를 건국하였다.

20 발해는 3성 6부의 중앙 관제를 마련하였다.

21 발해는 신라도를 설치하여 통일 신라와 교류하였으며, 고구려 계승 의식을 가지고 있었다.

22 아프리카시아브 궁전 벽화와 원성왕릉 무인상을 통해 고대 국가와 서역의 교류 사실을 알 수 있다.

5 Day

I. 우리 역사의 형성과 고대 국가의 발전

대단원 마무리 기출 모의고사

배점	제한 시간	풀이 시간
19점	10분	

정답 및 해설 45쪽

145 **01** 밑줄 친 '이 시대'의 생활 모습으로 옳은 것은? 2016년 4월 교육청

수행 평가 보고서

주제 : 공주 석장리 유적으로 보는 ○○○ 시대
3학년 ○반 ○모둠

1. 유적 소개
1964년 남한에서 최초로 발굴된 ○○○ 시대의 유적이다. 이곳에서 이 시대의 대표적 유물인 찌개, 주먹도끼 등의 편석기가 출토되어 한반도에는 이 시대가 없었다는 일본 식민사학자들의 주장이 허구임이 밝혀졌다.

2. 유적과 유물 사진



<발굴 당시 유적 모습>

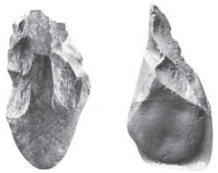

<출토 유물>

- ① 농경과 목축이 시작되었다.
- ② 철제 농기구가 사용되었다.
- ③ 권력을 가진 지배자가 등장하였다.
- ④ 주로 동굴이나 막집에서 생활하였다.
- ⑤ 빗살무늬 토기를 사용하여 음식을 저장하였다.

146 **02** (가)에 들어갈 내용으로 적절한 것은? 2016년 4월 교육청



- ① 영고라는 제천 행사를 열었어.
- ② 골품제라는 엄격한 신분 제도를 운영하였어.
- ③ 사회 질서를 유지하기 위한 8조의 법이 있었어.
- ④ 제가 회의에서 나라의 중요한 일을 결정하였어.
- ⑤ 천군이 관장하는 소도라는 신성 지역이 있었어.

147 **03** (가)에 들어갈 유물로 옳은 것은? 2016년 7월 교육청

◆ 유물 소개

- 출토지 : 서울 암사동 유적
- 시기 : 신석기 시대
- 용도 : 식량 저장, 음식 조리 등
- 특징 : 600~700°C의 열을 가하여 제작, 기하학 무늬, 생선 뼈 무늬로 장식

(가)

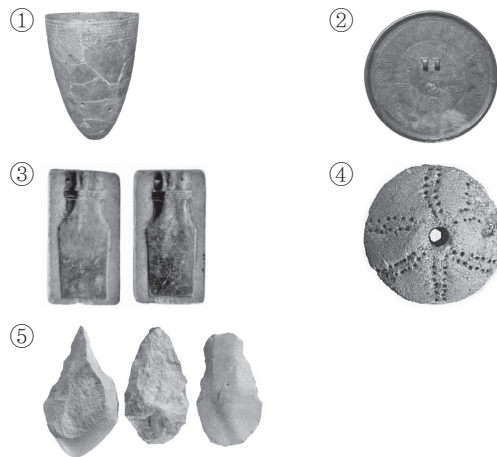

148 **04** (가) 나라에 대한 설명으로 옳은 것은? [3점] 2016년 7월 교육청

(가)에는 신지, 읍차 등으로 불리는 군장 세력이 있었고, 종교적 지배자로 천군이 있었다. 일찍부터 농업이 발달하였으며, 철제 농기구를 이용하여 벼농사를 많이 지었다. 봄과 가을에 하늘에 제사를 지냈다.

- ① 서옥제라는 혼인 풍습이 있었다.
- ② 8조법으로 사회 질서를 유지하였다.
- ③ 12월에 영고라는 제천 행사를 열었다.
- ④ 소도라 불리는 신성 지역이 존재하였다.
- ⑤ 책화를 통해 부족의 생활권을 보호하였다.

대단원 마무리

I. 우리 역사의 형성과 고대 국가의 발전

1 구석기 시대와 신석기 시대

(1) 구석기 시대 : 약 70만 년 전부터 시작

- ① 도구 : 뼈 도구, 뿔석기(주먹도끼, 스페찌르개, 찍개, 긁개, 밀개 등)
- ② 경제 : 어로, 사냥, 채집
- ③ 사회 : 무리 생활, 이동 생활(동굴, 막집), 평등 사회

(2) 구석기 시대에서 신석기 시대로의 전환기 : 잔석기, 이음 도구 제작(톱, 화살, 창, 작살 등)

(3) 신석기 시대 : 기원전 8000년경부터 시작

① 도구

㉔	돌괘이, 돌보습, 돌삽, 돌낫 등
토기	이른 민무늬 토기, 덧무늬 토기, 빗살무늬 토기 등
의복 제작	가락바퀴, 뼈 비늘 → 원시 수공업

- ② 경제 : 농경 시작, 어로, 사냥, 채집
- ③ 사회 : 정착 생활(움집), 씨족·부족 공동체(족외혼), 평등 사회
- ④ 종교 : 애니미즘, 토테미즘, 샤머니즘, 영혼·조상 숭배 등

2 청동기와 철기 시대

(1) 청동기 시대 : 기원전 2000년경~기원전 1500년경부터 시작

① 도구

청동기	㉕ 동검, 거친무늬 거울
간석기	반달 돌칼, 바퀴날 도끼, 홈자귀 등
토기	미송리식 토기, 민무늬 토기, 붉은 간토기

- ② 경제 : 농경과 목축 확대, 일부 지역에서 벼농사 시작
- ③ 사회 : 사유 재산과 계급 발생, 빈부 격차 발생, 군장(족장) 출현, 움집의 지상 가옥화
- ④ 무덤 : ㉖ (탁자식, 바둑판식 등), 돌널무덤

(2) 철기 시대 : 기원전 5세기경부터 시작

① 도구

청동기	세형 동검, 잔무늬 거울, 거푸집 → 한반도의 독자적인 청동기 문화 발전
철기	철제 농기구, 철제 무기 → 농업 생산력 증대, 정복 활동 활발

- ② 무덤 : 널무덤, 독무덤
- ③ 중국과 교류 : 명도전, 반량전, 오수전, 붓 출토

3 고조선과 여러 나라의 성장

(1) 고조선의 건국과 발전

- ① 건국 : 단군왕검, 고조선 건국(기원전 2333)

- ② 발전 : 왕위 세습, 중국의 연과 대립, 상·대부·장군 등의 관직 설치
- ③ ㉗ 조선 성립(기원전 194) : 철기 문화 수용, 한과 진 사이에서 중계 무역 전개
- ④ 사회 : 8조법 → 형벌과 노비 존재, 노동력과 사유 재산 중시
- ⑤ 멸망 : 한 무제의 침략(기원전 108)

(2) 여러 나라의 성장

부여	<ul style="list-style-type: none"> • 정치 : 5부족 연맹 왕국 → 왕권 미약, 마가·우가·저가·구가가 사출도 통치 • 사회 : 농경·목축 발달, 순장·우제집법, 영고(12월)
㉘	<ul style="list-style-type: none"> • 정치 : 5부족 연맹 왕국 → 상가·고추가 등이 사자·조의·선인 등의 관리를 거느림 • 사회 : 활발한 정복 활동, 서옥제·형사취수제, 동맹(10월)
옥저·동예	<ul style="list-style-type: none"> • 정치 : 군장 국가 → 읍군·삼로라 불리는 군장이 지배 • 옥저 : 민머느리제, 가족 공동 무덤 • 동예 : 책화, 족외혼, 무천(10월)
삼한	<ul style="list-style-type: none"> • 정치 : 소국 연맹 왕국(신지, 읍차 등 군장이 통치), 계정분리 사회(천군, 소도) • 사회 : 벼농사 발달, 철 생산(변한), 두레, 계절제(5월, 10월)

4 삼국의 발전과 항쟁

(1) 삼국의 성립

① 고구려

- 태조왕(1~2세기) : 옥저 정복, 계루부 고씨의 왕위 독점 세습
- 고국천왕(2세기 후반) : 왕위 부자 상속, 5부 개편

② 백제 : 고이왕(3세기) → 한강 유역 장악, 관등제 정비, 관복제 도입, 주요 법령 제정

③ 신라 : ㉙ (4세기) → 김씨 왕위 세습, '마립간' 왕호 사용, 고구려의 도움으로 왜 격퇴

④ 전기 가야 연맹

- 성립 : 3세기경 김해의 금관가야 중심, 농경 문화 발달, 철 생산, 중계 무역(낙랑과 왜 연결)
- 해체 : 4세기 말~5세기 초 고구려군의 공격으로 중심 세력 위축

(2) 삼국의 정치적 발전

고구려	소수림왕(4세기) : 율령 반포, 불교 공인, 태학 설립
백제	㉚ (4세기) : 왕위 부자 상속, 마한 통합, 황해도 진출(평양성 공격), 요서·산둥·규슈 지방 진출
신라	<ul style="list-style-type: none"> • 지증왕(6세기) : 국호 '신라'와 '왕' 호칭 사용, 우산국 정복, 우경 보급 • 법흥왕(6세기) : 율령 반포, 불교 공인, 병부 설치, 공복 제정, 골품제 정비, 금관가야 정복

@~㉔의 중요 개념들을 다시 확인하고, 실력 up!

6

Day

(3) 삼국의 항쟁

① 고구려

광개토 대왕 (4세기 말~5세기 초)	만주 정복, 신라에 침입한 왜 격퇴, '영락' 연호 사용, 한강 이북 장악
장수왕(5세기)	평양 천도, 남진 정책 추진(백제의 한성 함락, 한강 유역 확보)

② 백제

동성왕(5세기)	신라와 동맹 강화(결혼 동맹)
무령왕(6세기)	22담로 설치
⑥ (6세기)	사비 천도, 국호 '남부여' 변경, 한강 유역 일시 탈환, 관산성 전투

③ 신라 : 진흥왕(6세기) → 화랑도 개편, 불교 교단 정비, 한강 유역 장악, 함경도 진출, 대가야 정복, 삼국 항쟁의 주도권 장악 (단양 신라 적성비, 4개의 순수비 건립)

④ 후기 가야 연맹

성립	5세기 후반, 고령의 대가야 중심
멸망	• 신라의 법흥왕에게 금관가야 항복(532) • 신라의 진흥왕에게 대가야 멸망(562)

⑤ 고구려의 대외 항쟁과 신라의 삼국 통일

(1) 고구려와 수·당의 전쟁

- ① 수와의 전쟁 : 수의 남북조 통일 → 수 문제와 양제의 침략 → ① 대첩(612, 을지문덕)
- ② 당과의 전쟁 : 연개소문의 대당 강경 정책, 천리장성 축조 → 당 태종의 침입 → 안시성 전투(645)

(2) 신라의 삼국 통일

① 백제 멸망

- 멸망 : 나·당 연합군 결성 → 김유신의 신라군이 황산벌에서 계백의 결사대 격파, 당군의 금강 하구 침입 → 사비성 함락 → 백제 멸망(660)
- 부흥 운동 : 주류성과 임존성을 근거지로 저항(복신, 흑치상지, 도침, 왕자 풍)

② 고구려 멸망

- 멸망 : 수·당과의 전쟁으로 국력 소모, 연개소문 사후 지배층의 권력 쟁탈전 심화 → 나·당 연합군의 공격 → 평양성 함락 → 멸망(668)
- 부흥 운동 : 한성과 오골성을 근거지로 활동(검모잠, 고연무, 안승), 신라의 지원

③ 나·당 전쟁 : 당의 한반도 지배 야욕 → 웅진 도독부, 안동 도호부, 계림 도독부 설치 → 신라의 고구려 부흥 운동 지원, 매소성과 ①에서 당군 격퇴 → 삼국 통일(676)

⑥ 남북국의 발전

(1) 통일 신라의 발전

- ① 왕권의 전제화 : 무열왕 직계 자손의 왕위 계승, 집사부 시중의 기능 강화
- ② ㉔ 왕의 개혁 : 진골 귀족 세력 숙청, 9주 5소경 체제 완비, 관료전 지급(녹읍 폐지), 국학 설립
- ③ 전제 왕권의 동요 : 경덕왕 때 녹읍 부활 → 진골 귀족 세력 강화
- ④ 신라 말의 정치 변동
 - 중앙 정치 문란 : 진골 귀족들의 왕위 쟁탈전(김헌창의 난 등) → 왕권 약화, 지방 통제력 약화
 - 사회 혼란 : 지배층의 강압적인 수취·수탈 → 몰락한 농민이 노비나 초적으로 전락 → 농민 봉기(원종·애노의 난)
 - ① 성장 : 중앙 정부의 통제에서 벗어나 성주나 장군을 자처, 반독립적인 세력으로 성장 → 지방의 행정권·군사권 장악
 - 6두품 세력, 선종 승려 : 골품제 사회 비판, 지방 호족 세력과 연계
- ⑤ 후삼국의 성립
 - 후백제(900) : 견훤, 완산주(전주)에 도읍
 - 후고구려(901) : 궁예, 송악(개성)에 도읍

(2) 발해의 성립과 발전

- ① 건국 : 고구려 장군 출신 대조영이 말갈인과 함께 건국(698)
- ② 발전

무왕	북만주 일대 장악, 당의 산둥 지방 공격(장문휴), 돌궐·일본과 연결하여 당·신라 견제, 독자적 연호 사용(인안)
문왕	당과 친선 관계 수립, 신라와 교류(신라도), 상경으로 천도, 독자적 연호 사용(대흥)
㉓	영토 확장(말갈족 복속, 요동 지역 진출), 지방 제도 정비 → '해동성국'이라 불림

- ③ 멸망 : 귀족들의 권력 투쟁으로 쇠퇴 → 거란의 침입으로 멸망(926)
- ④ 고구려 계승 의식 : 옛 고구려 영토 회복, 일본에 보낸 국서에 '고려국왕' 명칭 사용, 고구려 문화와의 유사성(고분의 모줄임 천장 구조, 온돌 장치 등)

정답	㉔ 간석기 ① 살수	㉕ 비파형 ① 기벌포	㉖ 고인돌 ㉗ 신문	㉘ 위만 ① 호족	㉙ 고구려 ㉚ 선왕	㉛ 내물왕(내물마립간) ㉜ 근초고왕	㉝ 성왕 ㉞ 성왕
----	---------------	----------------	---------------	--------------	---------------	------------------------	--------------

T H I N K M O R E A B O U T Y O U R F U T U R E



한국사

기출 실전 모의고사

제1회	2017년 6월 모의평가	308
제2회	2017년 9월 모의평가	313
제3회	2018학년도 대학수학능력시험	318

2017년에 치러진 6월, 9월 모의평가와 수능 시험 문제지입니다.
 각 회당 30분의 제한을 두고 실제 시험을 치르는 것처럼 시간을 점검해 가며 문제를 풀어보세요.
 6월과 9월의 모의평가에 출제된 유형과 내용 영역이 11월 수능에서 어떠한 흐름으로 이어지며 반영되고 있는
 지를 파악해 보는 것도 2019학년도 수능 시험을 준비하는 데 큰 도움이 될 것입니다.

2018학년도 대학수학능력시험

한국사

문항 수	배점	제한 시간
20개	50점	30분

제3회

시작 시간 : _____

정답 및 해설 233쪽

01 (가) 시대에 대한 탐구 활동으로 가장 적절한 것은?

수행 평가 보고서

- 주제 : 시대의 사회 변화
- 조사 내용 : 농경이 발전하면서 반달 돌칼과 같은 수확 도구가 사용되고, 식량 생산이 늘어났다. 이와 함께 빈부의 격차가 나타나고 계급이 발생하였으며, 거대한 고인돌이 축조되었다.
- 대표적인 유물·유적



<반달 돌칼>

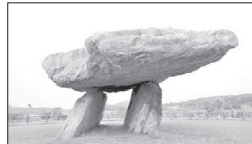

<고인돌>

- ① 주먹도끼의 용도를 알아본다.
- ② 철제 갑옷의 제작 기법을 살펴본다.
- ③ 금관이 출토된 고분에 대해 조사한다.
- ④ 비파형 동검의 형태적 특징을 분석한다.
- ⑤ 빗살무늬 토기의 지역별 특색을 비교한다.

02 밑줄 친 '나라'에 대한 설명으로 옳은 것은? [3점]

웅장하고 견고한 성벽으로 둘러싸인 이 성은 삼국 시대에 중국 세력의 침략에 대비하여 만들어진 백암성입니다. 이 성을 쌓은 나라는 수와 당의 여러 차례에 걸친 침공을 물리침으로써 국제적 위상이 높아졌습니다.



- ① 당의 3성 6부제를 수용하였다.
- ② 웅진, 사비로 거듭 천도하였다.
- ③ 영고라는 제천 행사를 거행하였다.
- ④ 왕의 칭호로 마립간 등을 사용하였다.
- ⑤ 낙랑군을 몰아내고 영토를 확장하였다.

03 밑줄 친 '그'에 대한 설명으로 옳은 것은? [3점]

그는 계율을 어기고 설총을 낳은 후에 속인의 옷을 입고서 스스로 소성거사라고 하였다. 큰 박 모양으로 도구를 만들어 화엄경의 문구를 따서 무애라고 부르고, 노래를 지어 세상에 퍼뜨렸다. 이것을 가지고 곳곳에서 노래하고 춤추며 교화하니, 가난하고 무지한 사람들까지 모두 부처를 알게 되고 나무 아미타불을 외우게 되었다.

- ① 중국으로부터 풍수지리설을 받아들였다.
- ② 교관검수를 제창하고 국청사를 창건하였다.
- ③ 당에 유학하고 돌아와 화엄종을 개창하였다.
- ④ 화쟁을 주장하고 아미타 신앙을 전파하였다.
- ⑤ 백련사를 결성하고 참회와 염불을 강조하였다.

04 다음 건의에 따라 시행된 정책으로 옳은 것은?

신(臣) 최승로는 시무 28조를 작성하여 올립니다. …(중략)… 우리 태조께서 나라를 통일한 뒤 외관을 두고자 하셨으나, 건국 초기여서 일이 번거롭고 많아 미처 그렇게 할 여유가 없었습니다. 지금 살펴보건대 지방의 토호들이 공무를 빙자하여 백성을 침탈하고 있으니, 백성들이 견디기 힘들어 합니다. 청컨대 외관을 두소서.

- ① 22담로를 두어 왕족을 보내 통치하였다.
- ② 5경 15부 62주의 행정 구역을 갖추었다.
- ③ 전국을 8도로 나누고 관찰사를 두었다.
- ④ 12목을 설치하고 지방관을 파견하였다.
- ⑤ 9주 5소경 제도를 완비하였다.